

**FORUTSETNINGER:**

- Det monteres ledesystem etter gjeldende regelverk.
- Det er brannslange dekning på hele arealet iht. NS-EN 671-1
- Det monteres heldekkende brannalarmanlegg kategori: 2

Branntekniske tegninger må ses i sammenheng med brannteknisk konsept.

**TEGNFORKLARING**

- Seksjoneringsvegg REI120M
- Branncelle EI30
- ▨ EI30 Yttertak
- EI30S Dør/vindu med brannklasse
- Rømningsretning
- - - Rømningsstrasé
- Rømningsvei
- Tiltaksgrense
- Mangel-merknad

Oppdatering	JB	25.06.26	KØ	03
Oppdatering	JB	26.02.26	KØ	02
Oppdatering	JB	06.02.26	KØ	01
REVISJON BESKRIVELSE:				
BYGG	TEGN:	DATE:	KONTR:	DATE:
Skulevegen 11, Lærdalsøyri skule	JB	02.02.26	KØ	02.02.26
Brannprosjekteringstegning - forprosjekt	PROSJ. NR.:	1104620	MÅLESTOKK:	1:100
1.Etasje (Fløy A) Ombygging og tilbygg	FØRMAT:	A1	REV.:	03
<b>FIRESAFE</b> / FIRESAFE CONSULTING		www.firesafe.no		
F01-A		03		

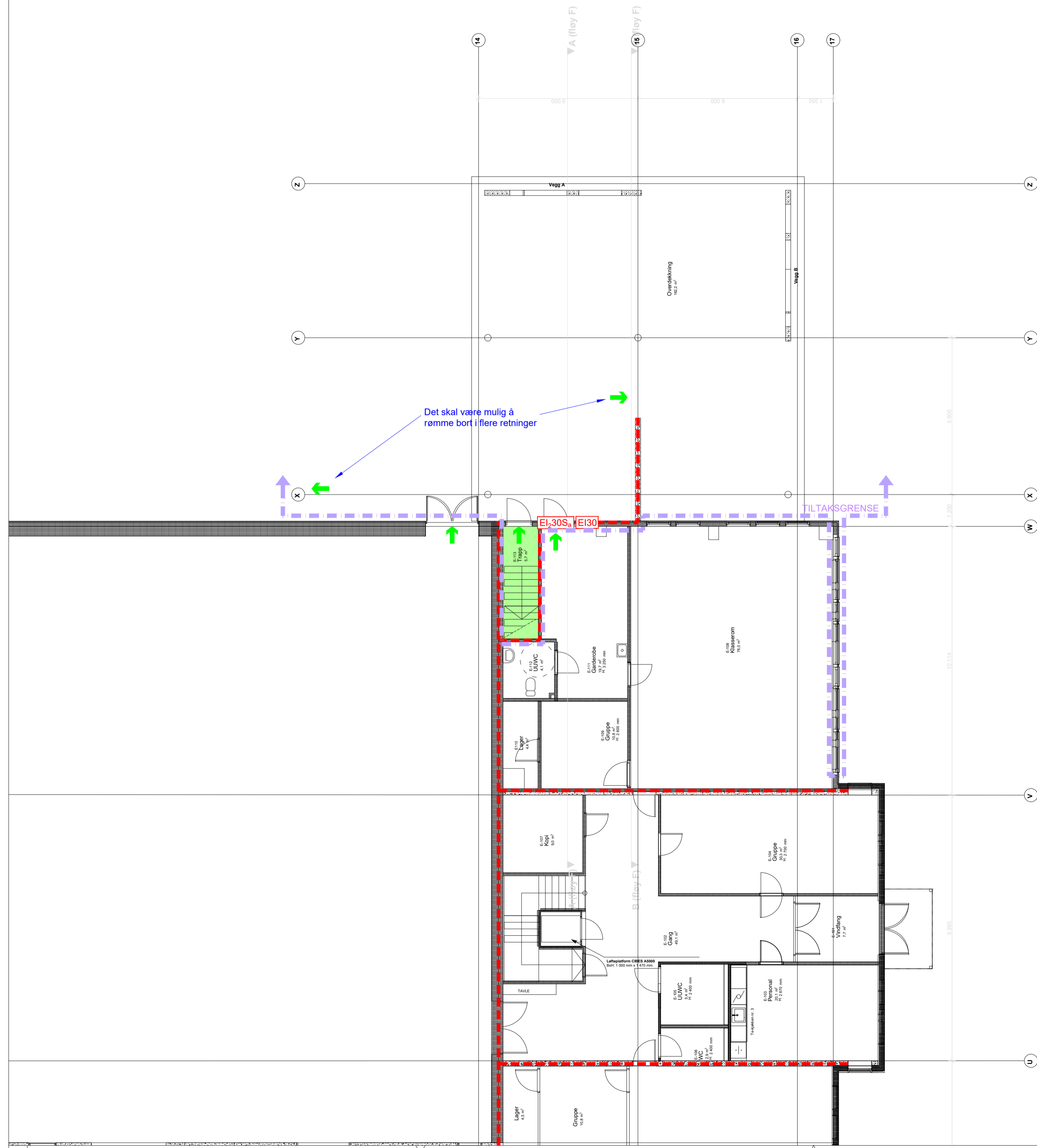

**FORUTSETNINGER:**

- Det monteres ledesystem etter gjeldende regelverk.
- Det er brannslange dekning på hele arealet iht. NS-EN 671-1
- Det monteres heldekkende brannalarmanlegg kategori: 2

Branntekniske tegninger må ses i sammenheng med brannteknisk konsept.

**TEGNFORKLARING**

- Branncelle EI60
- Tiltaksgrense
- EI30S Dør/vindu med brannklasse
- Rømningsretning
- Rømningsstrasé
- Rømningsvei

Oppdatering	JB	25.06.26	KØ	03
Oppdatering	JB	26.02.26	KØ	02
Oppdatering	JB	06.02.26	KØ	01
REVISJON BESKRIVELSE:				
BYGG	TEGN	DATE	KONTR	DATE
Skulevegen 11, Lærdalsøyri skule		JB	02.02.26	KØ
Brannprosjekteringstegning		PROSJ NR:	1104620	MÅLESTOKK:
1.Etasje (Fløy F) Ombygging og tilbygg		FORMAT:	A1	REV:
<b>FIRESAFE</b> / FIRESAFE CONSULTING firmapost@firesafe.no www.firesafe.no		TEGN NR:	F01-F	03

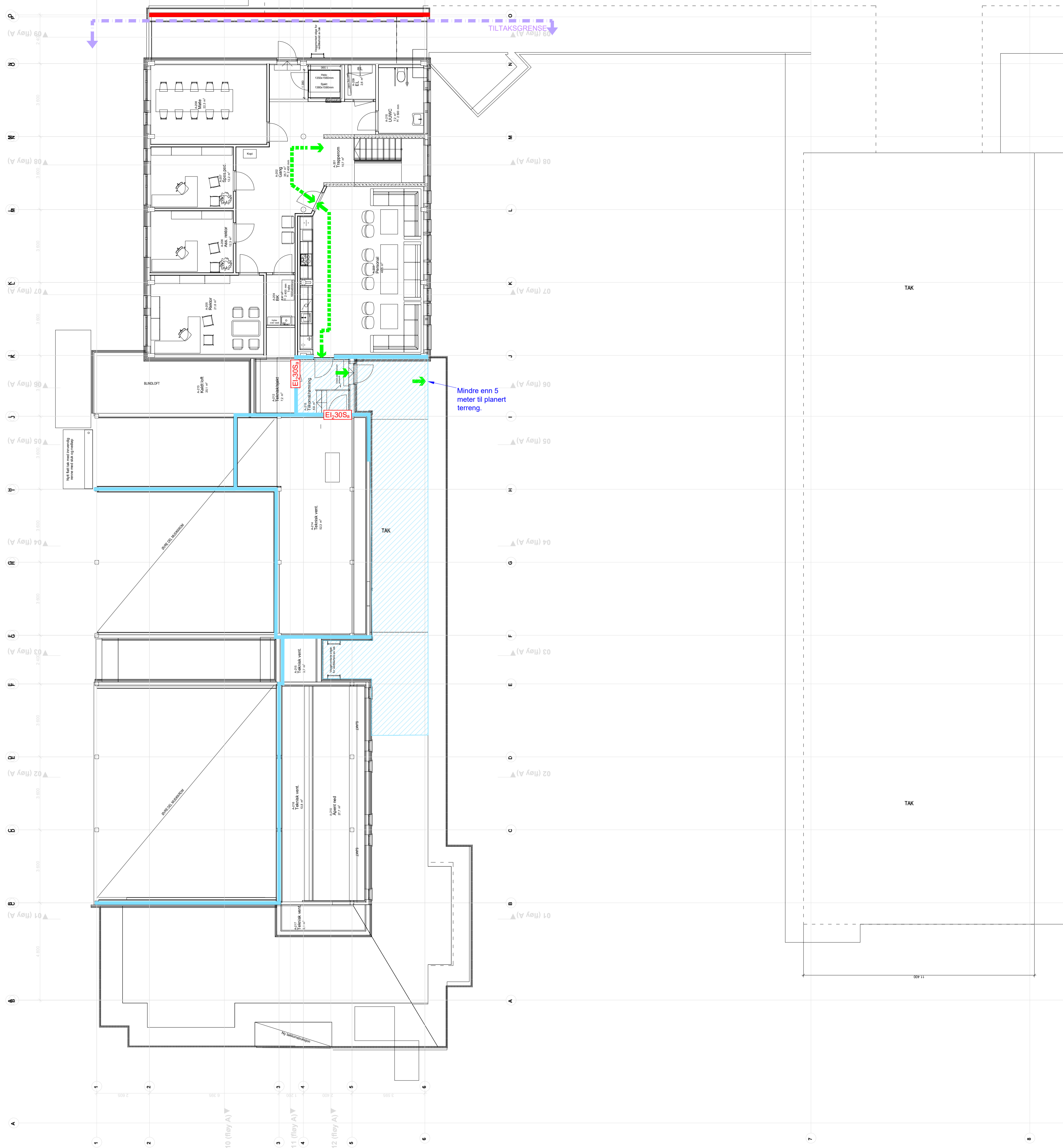

**FORUTSETNINGER:**

- Det monteres ledesystem etter gjeldende regelverk.
- Det er brannslange dekning på hele arealet iht. NS-EN 671-1
- Det monteres heldekkende brannalarmanlegg kategori: 2

Branntekniske tegninger må ses i sammenheng med brannteknisk konsept.

**TEGNFORKLARING**

- █ Seksjoneringsvegg REI120M
- █ Branncelle EI30
- EI30 Yttertak
- EI30S Dør/vindu med brannklasse
- Rømningsretning
- - - - - Rømningsstrasé
- Rømningsvei
- Tiltaksgrense
- Mangel-merknad

Oppdatering	JB	25.06.26	KØ	03
Oppdatering	JB	26.02.26	KØ	02
Oppdatering	JB	06.02.26	KØ	01
REVISJON BESKRIVELSE:				
BYGG	TEGN:	DATE:	KONTR:	DATE:
	JB	02.02.26	KØ	02.02.26
Skulevegen 11, Lærdalsøyri skule			PROSJ. NR.:	MÅLESTOKK:
Brannprosjekteringsstegning - forprosjekt			1104620	1:100
2.Etasje (Fløy A)			OMBYGGING OG TILBYGG	FØRHAT: A1
<b>FIRESAFE</b> / FIRESAFE CONSULTING		TEGN. NR.:	REV.:	
firasafe@firesafe.no www.firesafe.no		F02-A	03	

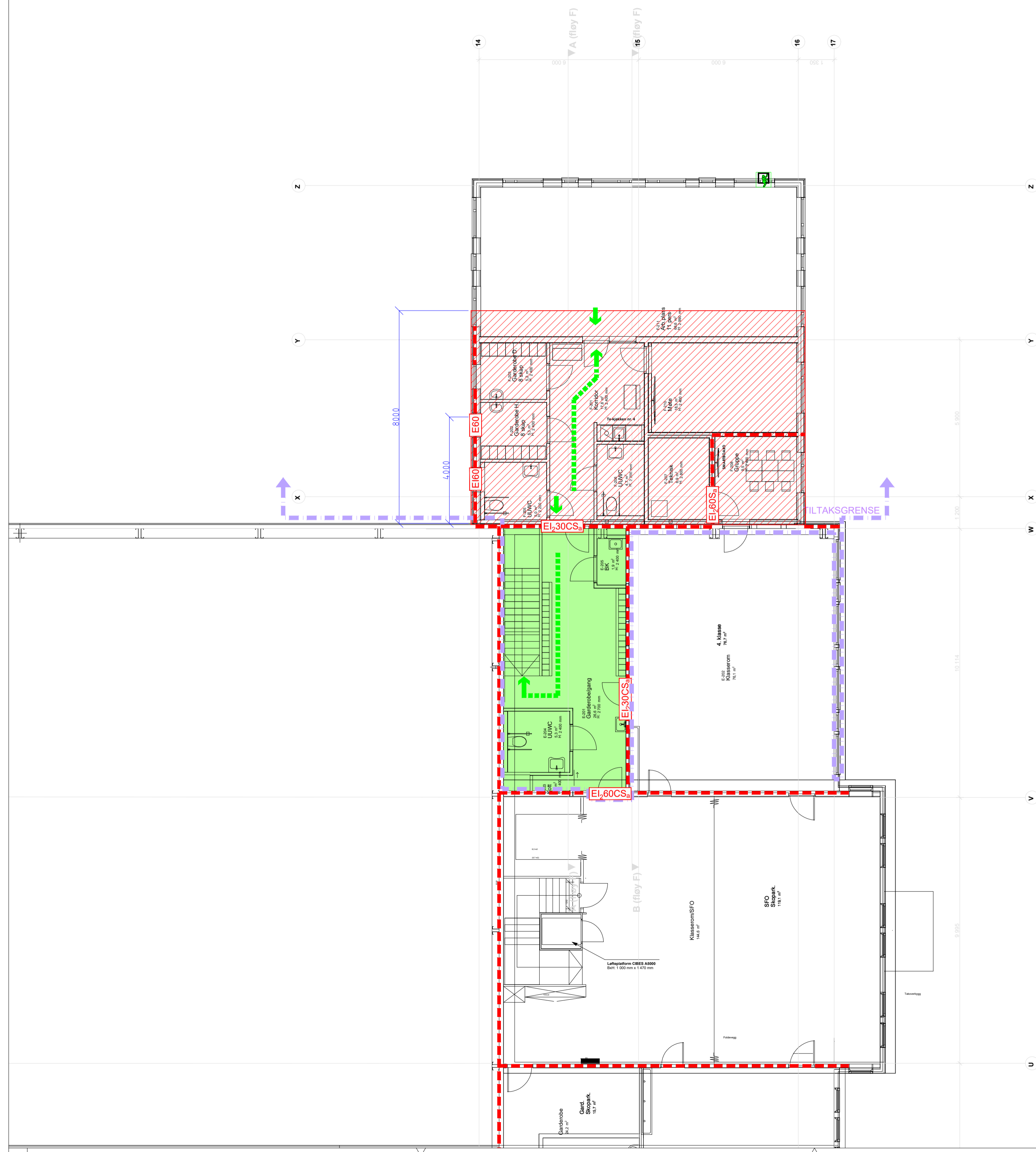

**FORUTSETNINGER:**

- Det monteres ledesystem etter gjeldende regelverk.
- Det er brannslange dekning på hele arealet iht. NS-EN 671-1
- Det monteres heldekkende brannalarmanlegg kategori: 2

Branntekniske tegninger må ses i sammenheng med brannteknisk konsept.

**TEGNFORKLARING**

- Branncelle EI60
- Tiltaksgrense
- ▨ EI60 Yttertak over plan 2
- ▭ EI30S Dør/vindu med brannklasse
- Rømningsretning
- Rømningsstrasé
- Rømningsvei
- Rømningsvindu

Oppdatering	JB	25.06.26	KØ	03
Oppdatering, Ny brannøst i akse V medtatt.	JB	26.02.26	KØ	02
Oppdatering, justeringer ift brannvindu.	JB	06.02.26	KØ	01
REVISJON BESKRIVELSE:	TEGN:	DATE:	KONTR:	REV:
BYGG:	TEGN:	DATE:	KONTR:	DATE:
Skulevegen 11, Lærdalsøyri skule	JB	02.02.26	KØ	02.02.26
Brannprosjekteringstegning - forprosjekt	PROSJ. NR.:	1104620	MÅLESTOKK:	1:100
2.Etasje (Fløy F) Ombygging og tilbygg	FØRHAT:	A1	REV:	
<b>FIRESAFE</b> / FIRESAFE CONSULTING firasafe@firasafe.no www.firasafe.no	TEGN. NR.:	F02-F	REV.:	03

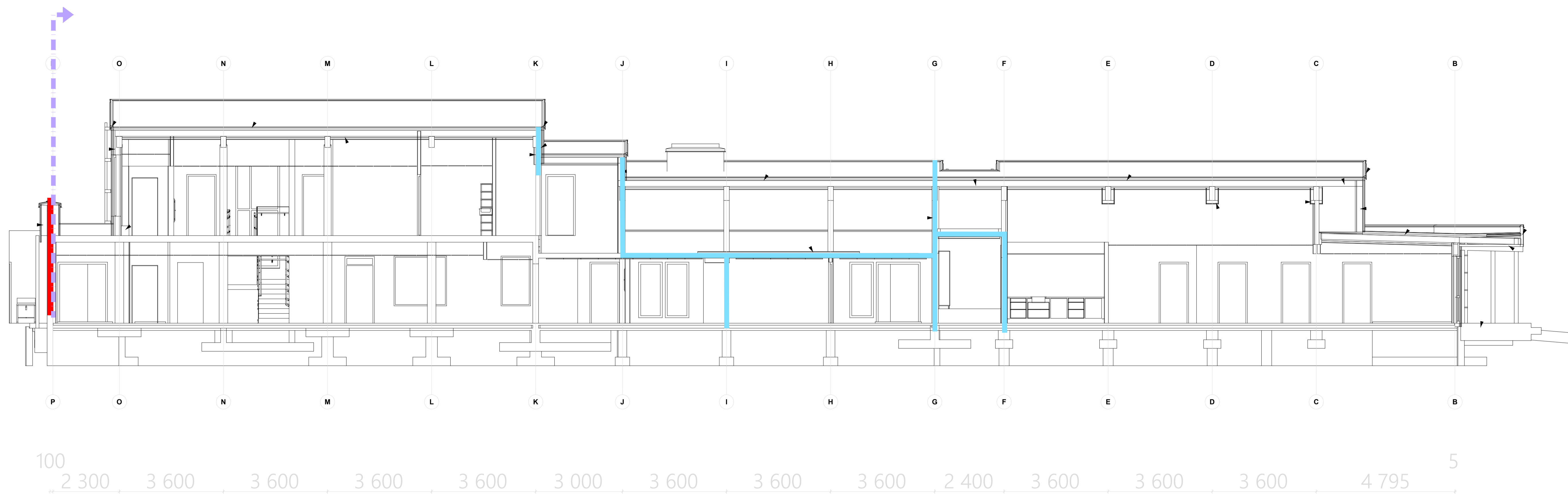

Snittet tar for seg krav til brannskillende konstruksjoner, krav til bæring fremkommer av prosjekteringsrapport.



#### FORUTSETNINGER:

- Det monteres ledesystem etter gjeldende regelverk.
- Det er brannslange dekning på hele arealet iht. NS-EN 671-1
- Det monteres heldekkende brannalarmanlegg kategori: 2

Branntekniske tegninger må ses i sammenheng med brannteknisk konsept.

#### TEGNFORKLARING

- Seksjoneringsvegg REI120M
- Tiltaksgrense
- Branncelle EI30

Oppdatering	JB	25.06.26	KØ	03
Oppdatering	JB	26.02.26	KØ	02
Oppdatering	JB	06.02.26	KØ	01
REVISJON BESKRIVELSE:				
BYGG	TEGN:	DATE:	KONTR:	REV:
	JB	02.02.26	KØ	02.02.26
Skulevegen 11, Lærdalsøyri skule			PROSJ. NR.:	MÅLESTOKK:
Brannprosjekteringstegning - forprosjekt			1104620	1:75
Snitt 06 og 11 (Fløy A) Ombygging og tilbygg			FØRHAT:	A1
FIRESAFE / FIRESAFE CONSULTING			TEGN. NR.:	REV.:
fsm@firesafe.no www.firesafe.no			FSn-06-11	03

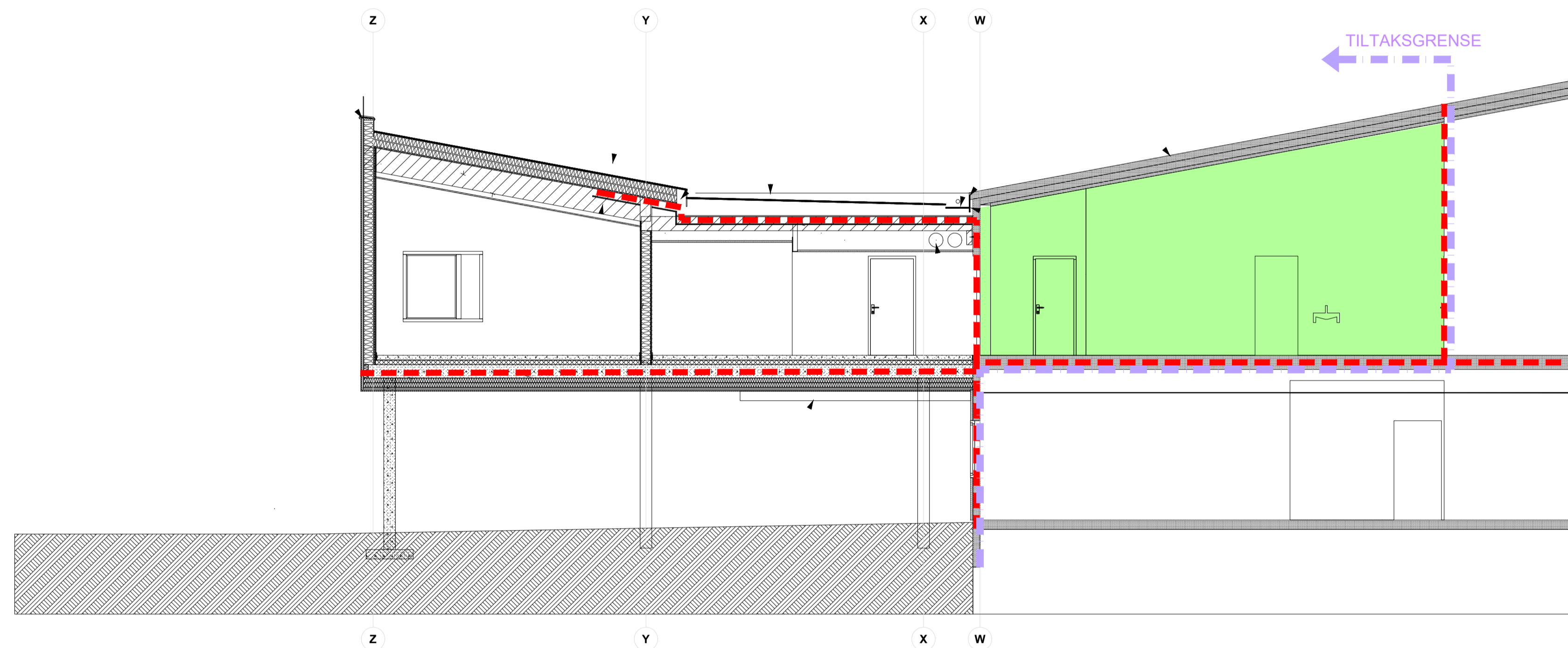

Snittet tar for seg krav til brannskillende konstruksjoner, krav til bæring fremkommer av prosjekteringsrapport.

#### FORUTSETNINGER:

- Det monteres ledesystem etter gjeldende regelverk.
- Det er brannslange dekning på hele arealet iht. NS-EN 671-1
- Det monteres heldekkende brannalarmanlegg kategori: 2

Branntekniske tegninger må ses i sammenheng med brannteknisk konsept.

#### TEGNFORKLARING

- Branncelle EI60
- Tiltaksgrense
- Rømningsvei

Oppdatering	JB	25.06.26	KØ	03
Oppdatering	JB	26.02.26	KØ	02
Oppdatering	JB	06.02.26	KØ	01
REVISJON BESKRIVELSE:				
BYGG	TEGN:	DATE:	KONTR:	DATE:
	JB	02.02.26	KØ	02.02.26
Skulevegen 11, Lærdalsøyri skule			PROSJ. NR.:	MÅLESTOKK:
Brannprosjekteringstegning - forprosjekt			1104620	1:75
Snitt A (Fløy F) Ombygging og tilbygg			FORMAT:	A1
<b>FIRESAFE</b> / FIRESAFE CONSULTING <small>firmapost@firesafe.no www.firesafe.no</small>			TEGN. NR.:	REV.:
			FSn A	03